外観①

外観②

外観③

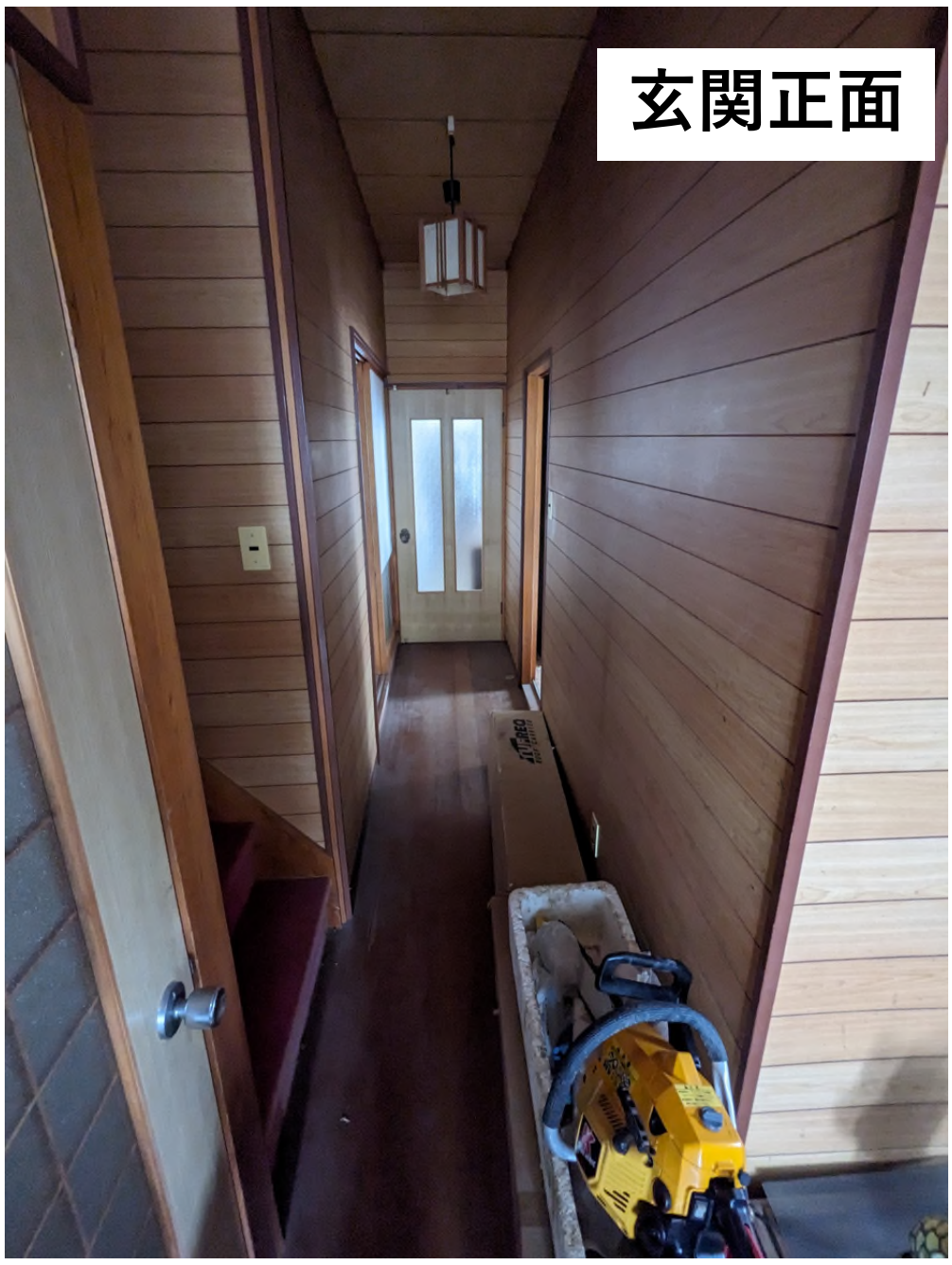
玄関正面

洗面所

浴室

トイレ

1階和室(7畳)

1階D・K(8畳)

1階ﾘﾋﾞﾝｸﾞ (10畳)

1階和室(6畳+6畳)

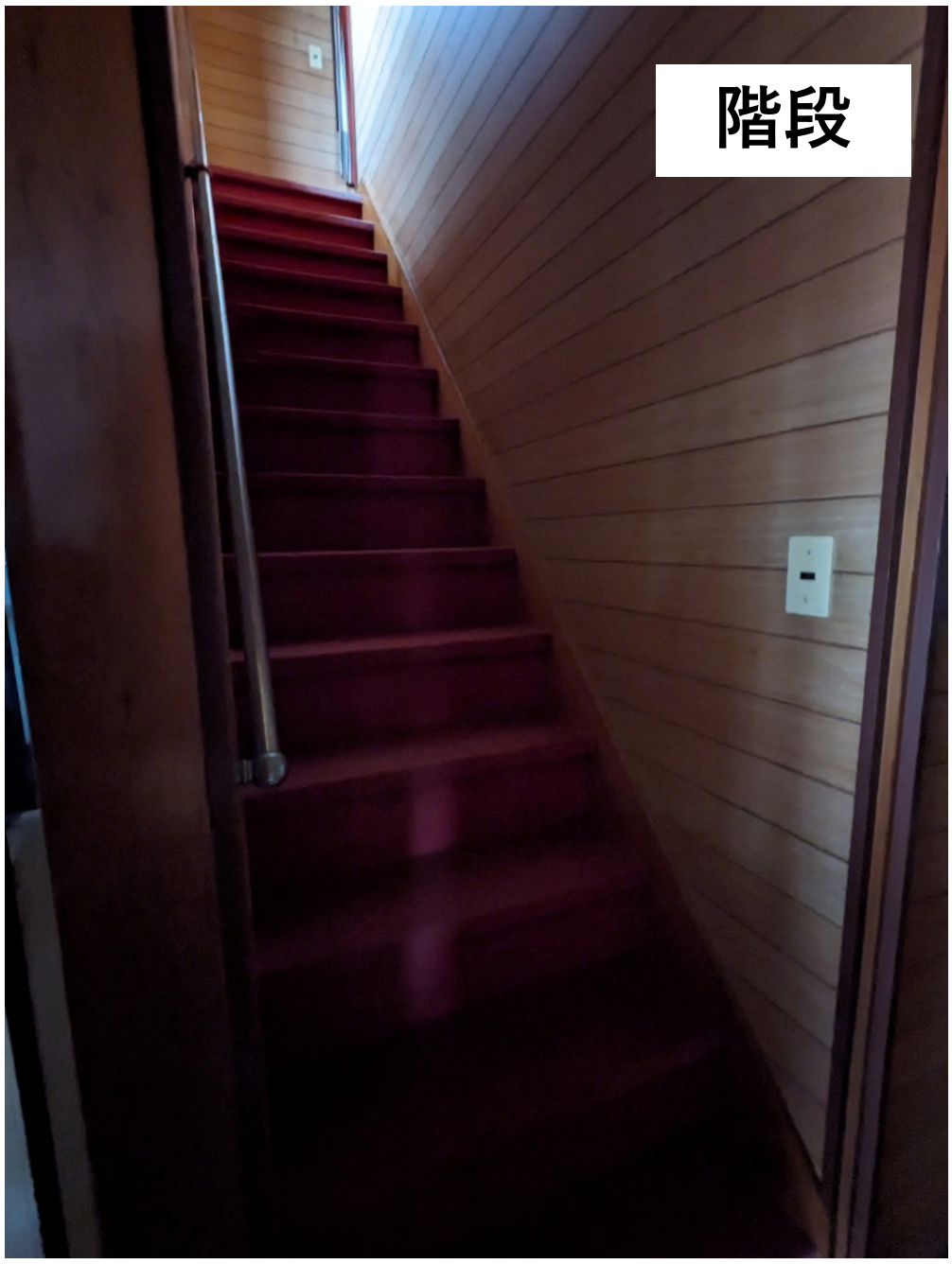
階段

2階廊下

2階和室(6畳)

2階和室(6畳)

2階和室(6畳)

2階和室(6畳)

2階和室(6畳)